



# PRIMĂRIA ORAȘULUI LUDUȘ

Bd. 1 Decembrie 1918, nr. 26, cod poștal 545200, jud. Mureș  
Telefon 0265-4117ms.e-adm; web: www.ludus.ro



Operator de date cu caracter personal 2183

Date cu caracter personal prelucrate în conformitate cu prevederile Regulamentului (UE) 2016/679

Nr. 18623 din 15.02.2021

Către,  
Consiliul Local Luduș

*Stimați consilieri locali,*

Supunem analizei dvs. solicitarea Federației Române de Tenis, înregistrată la nr. 42203 din 16.12.2020, cu privire la darea în folosință gratuită a unei suprafețe de teren în vederea construirii unei baze sportive de tenis.

Precizăm că terenul solicitat se află în spatele bazinului didactic de înot, este evidențiat în CF nr. 50820 Luduș, având o suprafață de 8.528 mp. În cazul în care apreciați oportună propunerea, pentru soluționarea favorabilă a solicitării, sunt necesare operațiuni de dezmembrare a imobilului, astfel:

- o parcelă de 4600 mp ce va face obiectul transmiterii în folosință gratuită
- o parcelă ce va avea destinația de drum de acces
- o parcelă ce va rămâne la dispoziția autorității locale.

Primarul orașului Luduș,  
Moldovan Ioan-Cristian

Întocmit/redactat,  
Serviciul IADP,  
Nășăudean Anca

ORAȘUL LUDUS  
INTRARE Nr. 72203  
Ziua 16 Luna 12 Anul 2020

FEDERAȚIA ROMÂNĂ DE TENIS  
INTRARE Nr. 1287  
IEȘIRE  
Ziua 16 Luna 12 Anul 2020



Către,  
Primăria Orasului Ludus  
B-dul 1 Decembrie 1918, nr. 20, Ludus, judul Mures

Domnului Primar

Stimate Domnule Primar,

## MEMORANDUM

---

### Tema: Înființarea unui Centru de Tenis în Orasul Ludus

---

Federația Română de Tenis, denumită în continuare FRT, structură sportivă de utilitate publică, a inițiat un Proiect Național privind dezvoltarea tenisului din România, începând încă de la primii pași în tenis, de la nivelul de inițiere, proiect care prevede construirea unor Centre de Tenis.

#### Despre Federația Română de Tenis

*Federația Română de Tenis este organizația care se ocupă de tenisul de câmp din România de aproape nouă decenii, perioadă în care a contribuit consistent la dezvoltarea acestui sport în țara noastră.*

*Federația Română de Tenis este afiliată din 1929 la Federația Internațională de Tenis, cea care organizează cele mai importante evenimente mondiale de tenis pe echipe: Jocurile Olimpice, Davis Cup și Fed Cup.*

*Federația Română de Tenis este, de asemenea, afiliată la Tennis Europe, o uniune a 50 de state europene care organizează cele mai importante turnee pentru copii și juniori din Europa.*

---

#### Federația Română de Tenis

Adresa: Str. Vasile Conta nr. 16, sector 2, București;  
Tel.: (021) 317.17.15; Fax: (021) 317.17.16;  
Email: office@frt.ro

#### Centrul Național de Tenis

Adresa: Bd. Pierre de Coubertin nr 11, sector 2, București;  
Tel.: (021) 324.53.30; Fax: (021) 324.53.29;  
Email: cnt@frt.ro



*În acest moment, la nivel de echipă națională, suntem reprezentați în elita tenisului mondial feminin de o generație de jucătoare de excepție, România jucând în Grupa Mondială a FED Cup, un veritabil Campionat Mondial pentru echipe naționale, competiție în care, în 2019, a jucat în semifinale.*

*Echipa de Cupa Davis a fost, de asemenea, pentru mulți ani, în Grupa Mondială, și se menține chiar și acum în elita tenisului mondial.*

*Simona Halep este cea mai valoroasă jucătoare de tenis din toate timpurile din România, și una dintre cele mai valoroase din istoria acestui sport: campioană la Roland Garros și la Wimbledon, fostă nr. 1 mondial și, de peste cinci ani consecutivi, clasată în Top 10 WTA.*

*Jucătorii Horia Tecău și Florin Mergea au realizat, în 2016, o mare performanță pentru istoria tenisului românesc: prima medalie olimpică, la Rio 2016, argint în proba de dublu masculin.*

*În cifre, tenisul din România înseamnă:*

- aproape 400 de cluburi;
- peste 4.000 de jucători legitimați și peste 25.000 de jucători amatori;
- aproximativ 1800 de terenuri de tenis.

*Federația Română de Tenis organizează, an de an:*

- Peste 10 turnee masculine și feminine din circuitul ITF PRO, dotate, fiecare, cu premii de cel puțin 15.000 de dolari;
- 20 turnee internaționale ITF Juniors, destinate jucătorilor care nu au împlinit 18 ani, Tennis Europe la toate categoriile de vârstă, până la 16 ani, precum și turnee Nations Challenge, echivalentul unui Campionat European pe echipe U12, și Summer Cups, echivalentul unui Campionat European pe echipe U14 și U16;
- Peste 350 de turnee naționale, incluzând și campionate naționale la toate categoriile de vârstă.

Printre beneficiile pe care le oferă un Centru de Tenis în Orasul Ludus, enumerăm:

- Șanse pentru copiii români de a se forma și a-și crește performanțele sportive într-un cadru organizat, cu specialiști acreditați și cu implicarea Federației Române de Tenis;
- Posibilitatea organizării de cursuri de inițiere pentru copiii din Orasul Ludus, dar și din localitățile limitrofe;
- Dezvoltarea Proiectului "Tenisul în școala ta" în unitățile de învățământ din Orasul Ludus – ore de tenis pentru toți copiii care își doresc acest lucru - ceea ce înseamnă copii mai sănătoși, sportivi, și un oraș cu oameni sănătoși;



Ne exprimam speranța că veți acorda toată atenția dumneavoastră soluționării acestui proiect și vă solicităm sprijinul, să supuneți spre aprobare Consiliului Local Luduș, darea în folosință gratuită a unei suprafețe de teren de 2500 mp, situată în Orasul Luduș, str. Pietei, FN (în vecinătatea bazinului didactic de înot), suprafață de teren necesară construirii unei baze sportive de tenis compusă din două terenuri de zgură de nivel internațional și anexele aferente, pe un amplasament situat într-o zonă arhitecturală specifică, adiacentă unor edificii destinate practicării sportului din orasul Luduș .

Mentionăm că acest Centru de Tenis va fi administrat de Federația Română de Tenis și va avea drept destinație:

- a) desfășurarea de competiții pentru copii și juniori în cadrul Campionatelor Naționale;
- b) desfășurarea orelor de antrenament ale loturilor de sportivi ale structurilor sportive din zonă;
- c) program didactic în colaborare cu instituțiile de învățământ din orasul Luduș;
- d) program destinat practicantilor tenisului la nivel de inițiere și de amatori.

Cu deosebit respect,

**Razvan ITU**

Director General

Federația Română de Tenis





## PRIMĂRIA ORAȘULUI LUDUȘ

Bd. 1 Decembrie 1918, nr. 26, cod poștal 545200, jud. Mureș

Telefon 0265-411716, Fax: 0265-413402

e-mail: ludus@ms.e-adm.ro; web: www.ludus.ro

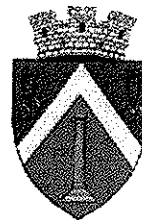

Operator de date cu caracter personal 2183

Date cu caracter personal prelucrate în conformitate cu prevederile Regulamentului (UE) 2016/679

Nr. 42939 din 28.12.2020

Către,  
**Federația Română de Tenis**  
București, str. Vasile Conta, nr. 16, sector 2  
Email: office@frt.ro

Ca răspuns la adresa dvs. nr. 1287 din 16.12.2020, înregistrată la instituția noastră sub nr. 42203 din 16.12.2020, referitoare la înființarea unui centru de tenis în orașul Luduș, sens în care solicitați acordarea unui drept de folosință gratuită asupra unei suprafețe de teren de 2.500 mp, situată în orașul Luduș, str. Pieței FN (în vecinătatea bazinului didactic de înot), vă informăm că, pentru a putea supune dezbaterii Consiliului Local Luduș proiectul de hotărâre privind constituirea unui drept de folosință gratuită, este necesar să ne transmiteți documente prin care faceți dovada faptului că federația are calitatea de instituție de utilitate publică (def.: persoană juridică de drept privat care, potrivit legii, a obținut statut de utilitate publică).

În susținere, precizăm:

Terenul solicitat face parte din domeniul public al UAT Orașul Luduș, evidențiat în C.F. nr. 50820 Luduș, nr. cad. 50820, cu suprafața de 8.528 mp, fiind necesare operațiuni de dezmembrare.

Raportat la prevederile Noului Cod Civil (Legea nr. 287/2009, republicată, cu modificările și completările ulterioare), art. 874: "Dreptul de folosință asupra bunurilor proprietate publică se acordă, cu titlu gratuit, pe termen limitat, în favoarea instituțiilor de utilitate publică."

Din analizele de specialitate pe textul invocat, reținem:

Dreptul de folosință gratuită este un drept *intuitu personae*, fiind dobândit în considerarea unei calități speciale a detentorului precar, aceea de prestator al unui anumit serviciu public pentru comunitate. În plus, așa cum rezultă în mod expres din textul codului, el are o durată limitată în timp. Chiar dacă textul legal nu stabilește o durată maximă, se apreciază că el nu poate fi constituit pe o durată de timp îndelungată (99 de ani, durata vieții unei persoane etc.).

Titularul dreptului de folosință gratuită trebuie să aibă una dintre cele două calități speciale: a) instituție de utilitate publică (art. 874 NCC și art. 349 din O.U.G. nr. 57/2019 privind Codul administrativ), respectiv b) serviciu public (cum ar fi serviciile publice deconcentrate ale ministerelor și ale celorlalte organe centrale de specialitate).

În vechea reglementare, aplicabilă anterior datei intrării în vigoare a O.U.G. nr. 57/2019 privind Codul administrativ, 05.07.2019, consiliile locale puteau da în folosință gratuită, pe termen limitat, bunuri mobile și imobile proprietate publică sau privată locală, persoanelor juridice fără scop lucrativ, care desfășoară activitate de binefacere sau de utilitate publică ori serviciilor publice.

În noua reglementare, O.U.G. nr. 57/2019 privind Codul administrativ, la art. 108 se prevede:

*"Consiliile locale și consiliile județene hotărăsc, în condițiile prevăzute în partea a V-a a prezentului cod, ca bunurile ce aparțin domeniului public sau privat, local sau județean, după caz, să fie:*

*a) date în administrarea instituțiilor publice și regiilor autonome din subordinea unității administrativ-teritoriale care le are în proprietate;*

*b) concesionate;*

*c) închiriate;*

*d) date în folosință gratuită instituțiilor de utilitate publică;*

*e) valorificate prin alte modalități prevăzute de lege."*

Potrivit art. 866 din noul Cod civil, corespunzător proprietății publice se pot constitui următoarele drepturi reale:

a) dreptul de administrare, ai cărui titulari sunt regiile autonome sau, după caz, autoritățile administrației publice centrale și alte instituții publice de interes național, județean ori local;

b) dreptul de concesiune, putând avea drept titular orice persoană fizică sau juridică (atât de drept public cât și de drept privat) și

c) *dreptul de folosință cu titlu gratuit, având drept titulari instituțiile de utilitate publică.*

Doctrina de specialitate precizează că sfera titularilor dreptului de folosință gratuită nu numai că apare astfel restrânsă la categoria persoanelor juridice de drept privat, dar legiuitorul are în vedere exclusiv persoanele juridice cu scop nelucrativ, anume fundațiile și asociațiile. Acestea sunt singurele persoane juridice cu privire la care se utilizează conceptul de „utilitate publică”.

Conceptul de „utilitate publică” este utilizat și definit în O.G. nr. 26/2000 cu privire la asociații și fundații, ca reprezentând orice activitate care se desfășoară în domenii de interes public general sau al unor colectivități.

Vocația de a dobândi dreptul de folosință gratuită depinde, așadar, de recunoașterea caracterului de utilitate publică. Această recunoaștere se face de către Guvernul României, prin hotărâre, în măsura în care asociația sau fundația îndeplinește o serie de condiții.

Totodată, vă rugăm să analizați solicitarea dvs. referitoare la suprafața necesară realizării proiectului, ținând cont și de prevederile *Regulamentului general de urbanism aprobat prin H.G. nr. 525/1996, cu modificările și completările ulterioare*, respectiv:

- Procentul maxim de ocupare a terenului va fi de:

- 50% pentru construcții și amenajări sportive;

- 20% pentru alei, drumuri și parcaje;

- 30% pentru spații verzi.

- Vor fi luate măsuri de protecție împotriva însoririi excesive:

- copertine deasupra gradenelor pentru spectatori, în cazul stadioanelor sau al terenurilor pentru competiții;

- plantații de arbori și arbuști cât mai uniforme ca densitate și înălțime, pe toate laturile terenurilor pentru antrenamente, în scopul evitării fenomenelor de discontinuitate luminoasă;

- parasolare sau geamuri termopan-reflectorizante la pereții vitrați orientați sud-vest sau vest ai holurilor pentru public sau ai sălii de sport.

- Terenurile de sport în aer liber vor fi orientate cu axa longitudinală pe direcția nord-sud, cu abatere de maximum 15 grade spre vest sau spre est.

- Pentru toate categoriile de construcții și amenajări sportive se vor asigura accese carosabile separate pentru public, sportivi și personalul tehnic de întreținere.
  - În interiorul amplasamentului vor fi asigurate:
    - circulația carosabilă separată de cea pietonală;
    - alei carosabile de descongestionare care se vor dimensiona în funcție de capacitatea sălii sau a stadionului, dar nu mai puțin de 7 m lățime;
    - alei carosabile de circulație curentă de minimum 3,5 m lățime;
    - alei carosabile de serviciu și întreținere de minimum 6 m lățime.
  - Pentru toate categoriile de construcții și amenajări sportive vor fi prevăzute locuri de parcare pentru personal, pentru public și pentru sportivi, în funcție de capacitatea construcției, după cum urmează:
    - pentru construcții cuprinse în anexa nr. 1 la regulament la pct. 1.8.1, 1.8.3 și 1.8.4, un loc de parcare la 5-20 de locuri;
    - pentru construcții cuprinse în anexa nr. 1 la regulament la pct. 1.8.2, 1.8.5-1.8.7, un loc de parcare la 30 de persoane.
  - La cele rezultate conform punctului anterior se va adăuga, în funcție de capacitatea construcției, un număr de 1-3 locuri de parcare pentru autocare.
  - Pentru construcții și amenajări sportive vor fi prevăzute spații verzi și plantate, minimum 30% din suprafața totală a terenului.
- Așteptăm cu interes punctul dvs. de vedere și sperăm într-o bună colaborare!

Cu stimă,

**Primar,**

**Moldovan Cristian**

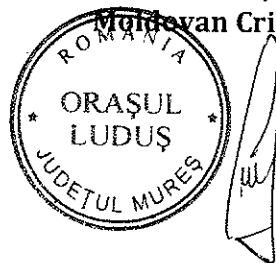

Întocmit, Năsăudean Anca  
Serviciul „Investiții, Achiziții, Domeniu Public”

A handwritten signature in black ink, appearing to be "Anca Năsăudean", written over the text of the previous block.

Oficiul poștal de prezentare ..... L 311 R  
Data prezentării trimiterii poștale .....

Felul trimiterii: .....  
Valoare lei ..... Ramburs lei .....  
Greutate .....

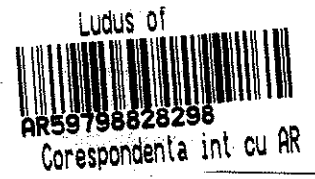
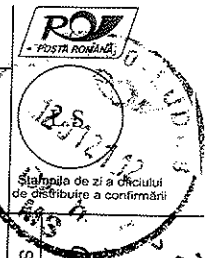

Se completează de expeditorul trimiterii	Destinatar trimitere: <u>FEDERATIA ROMANA DE TENIS</u> (nume și prenume, denumirea)		A se înapoia la expeditor <u>PRIMARIA OR. LUDUS</u> (nume și prenume, denumirea)	
	Str. <u>VASILE COSTA</u>	Nr. <u>16</u>	Str. <u>1 DEC. 1918</u>	Nr. <u>26</u>
Se completează de destinatarul trimiterii	Bl. .... Et. .... Sc. .... Ap. ....	Cod poștal <u>020954</u>	Bl. .... Et. .... Sc. .... Ap. ....	Cod poștal <u>545200</u>
	Loc. <u>BUCURESTI</u> Com. ....	Jud./Sector <u>2</u>	Loc. <u>LUDUS</u> Com. ....	Jud./Sector <u>MURES</u>
Confirmarea primirea		Data	Data	
<u>06.01.2013</u>		<u>06.01.2013</u>	<u>06.01.2013</u>	
Nume și prenume primitor		Calitatea primitorului	Semnătura salariatului predat	
<u>VALER VOICU</u>		<u>PREȘEDINTE</u>	<u>[Signature]</u>	
Gradul de nudație (delegat, comisar)		Simpla de zi a oficiului care înapoiază confirmarea		

Motivul nepredării (dacă este cazul):  
NR. 2029/13 - 2020 - CAD. 14

Adresă insuficientă  Destinatar necunoscut  Destinatarul refuză primirea  Destinatar mutat  Expirat termen păstrare  Alte motive: .....



ORAȘUL LUDUȘ  
INTRARE Nr. 16563  
Ziua 22 luna 01 anul 21

FEDERAȚIA ROMÂNĂ DE TENIS  
INTRARE Nr. 99  
IEȘIRE  
Ziua 21 Luna 01 Anul 2021



*Ioan Năstăsescu*  
*99*

Către,  
Primăria Orasului Ludus  
B-dul 1 Decembrie 1918, nr. 20, Ludus, judul Mures  
În atenția,  
Domnului Primar Moldovan Ioan Cristian

**Stimate Domnule Primar,**

---

**Tema: Înființarea unui Centru de Tenis în Orasul Ludus**

---

În continuarea Memorandumului transmis Primăriei orașului Ludus, precizăm următoarele:

Potrivit art. 1 din Statutul Federației Romane de Tenis: "in conformitate cu Legea educației fizice și sportului 69/2000 este o structura sportiva de interes național, singura autorizata sa organizeze și sa controleze activitatea de tenis din Romania...".

De asemenea, potrivit art. 2 din același Statut: " (1) FRT este persoana juridica de drept privat, de utilitate publica, autonoma, neguvernamentala, apolitica si fara scop lucrativ. (2) Personalitatea juridica a FRT este dobândită in condițiile legii, pe baza Legii educației fizice și sportului nr. 69/2000 si Ordonanta Guvernului nr. 26/2000 fiind inscrisa in Registrul Sportiv si având Certificatul de identitate sportiva nr. B/C/00027/2002, data eliberării 11.02.2002."

In conformitate cu art. 36 din Legea educației fizice și sportului nr. 69/2000: " (1) Federațiile sportive nationale sunt structuri sportive de interes național, constituite prin asocierea cluburilor sportive și asociațiilor județene și ale municipiului București, pe ramuri de sport. (2) Potrivit prezentei legi federațiile sportive nationale sunt persoane juridice de drept privat, de utilitate publica , autonome, neguvernamentale, apolitica si fara scop lucrativ."

---

**Federația Română de Tenis**

Adresa: Str. Vasile Conta nr. 16, sector 2, București;  
Tel.: (021) 317.17.15; Fax: (021) 317.17.16;  
Email: office@frt.ro

**Centrul Național de Tenis**

Adresa: Bd. Pierre de Coubertin nr 11, sector 2, București;  
Tel.: (021) 324.53.30; Fax: (021) 324.53.29;  
Email: cnt@frt.ro



Ne exprimam speranța că veți acorda toată atenția dumneavoastră soluționării acestui proiect și vă solicităm sprijinul, să supuneți spre aprobare Consiliului Local Ludus, darea în folosință gratuită a unei suprafețe de teren de 4600 mp, situată în Orasul Ludus, str. Pietei, FN (în vecinătatea bazinului didactic de înot), suprafață de teren necesară construirii unei baze sportive de tenis compusă din două terenuri de zgură și unul pe suprafața hard de nivel internațional și anexele aferente, zona verde și parcare), pe un amplasament situat într-o zonă arhitecturală specifică, adiacentă unor edificii destinate practicării sportului din orasul Ludus.

Asa cum am menționat, acest Centru de Tenis va fi administrat de Federația Română de Tenis și va avea drept destinație:

- a) desfășurarea de competiții pentru copii și juniori în cadrul Campionatelor Naționale;
- b) desfășurarea orelor de antrenament ale loturilor de sportivi ale structurilor sportive din zonă;
- c) program didactic în colaborare cu instituțiile de învățământ din orasul Ludus;
- d) program destinat practicantilor tenisului la nivel de inițiere și de amatori.

Cu deosebit respect,



---

**Federația Română de Tenis**

Adresa: Str. Vasile Conta nr. 16, sector 2, București;  
Tel.: (021) 317.17.15; Fax: (021) 317.17.16;  
Email: office@frt.ro

**Centrul Național de Tenis**

Adresa: Bd. Pierre de Coubertin nr 11, sector 2, București;  
Tel.: (021) 324.53.30; Fax: (021) 324.53.29;  
Email: cnt@frt.ro

**EXTRAS DE CARTE FUNCIARĂ  
 PENTRU INFORMARE**

Carte Funciară Nr. 50820 Ludus



**A. Partea I. Descrierea imobilului**

**TEREN** intravilan

**Adresa:** Loc. Ludus, jud. Mures

Nr. CF vechi:250/N

Nr. cadastral vechi:478/1

Nr. topografic:478/1/1/4/1/1/2/3/2/2/1

Nr. Crt	Nr. cadastral Nr. topografic	Suprafața* (mp)	Observații / Referințe
A1	50820	8.528	Teren nelmprejmuit; Trancris din CF. vechi nr. 183/l a loc. Gheja.

**B. Partea II. Proprietari și acte**

Înscrieri privitoare la dreptul de proprietate și alte drepturi reale	Referințe
<b>1385 / 10/03/2008</b>	
Contract De Vanzare-Cumparare nr. 158, din 05/03/2008 emis de NP. MANOILA ANA-DAMIANA;	
B1	Intabulare, drept de PROPRIETATEcu titlu de drept cumparare, dobandit prin Conventie, cota actuala 1/1
	1) <b>CONSILIUL LOCAL AL ORASULUI LUDUS</b> , - bun public
	<i>OBSERVATII: (provenita din conversia CF 250/N)</i>

**C. Partea III. SARCINI .**

Inscrieri privind dezmembrămintele dreptului de proprietate, drepturi reale de garanție și sarcini	Referințe
NU SUNT	

**Anexa Nr. 1 La Partea I****Teren**

Nr cadastral	Suprafața (mp)*	Observații / Referințe
50820	8.528	Trancris din CF. vechi nr. 183/I a loc. Gheja.

\* Suprafața este determinată în planul de proiecție Stereo 70.

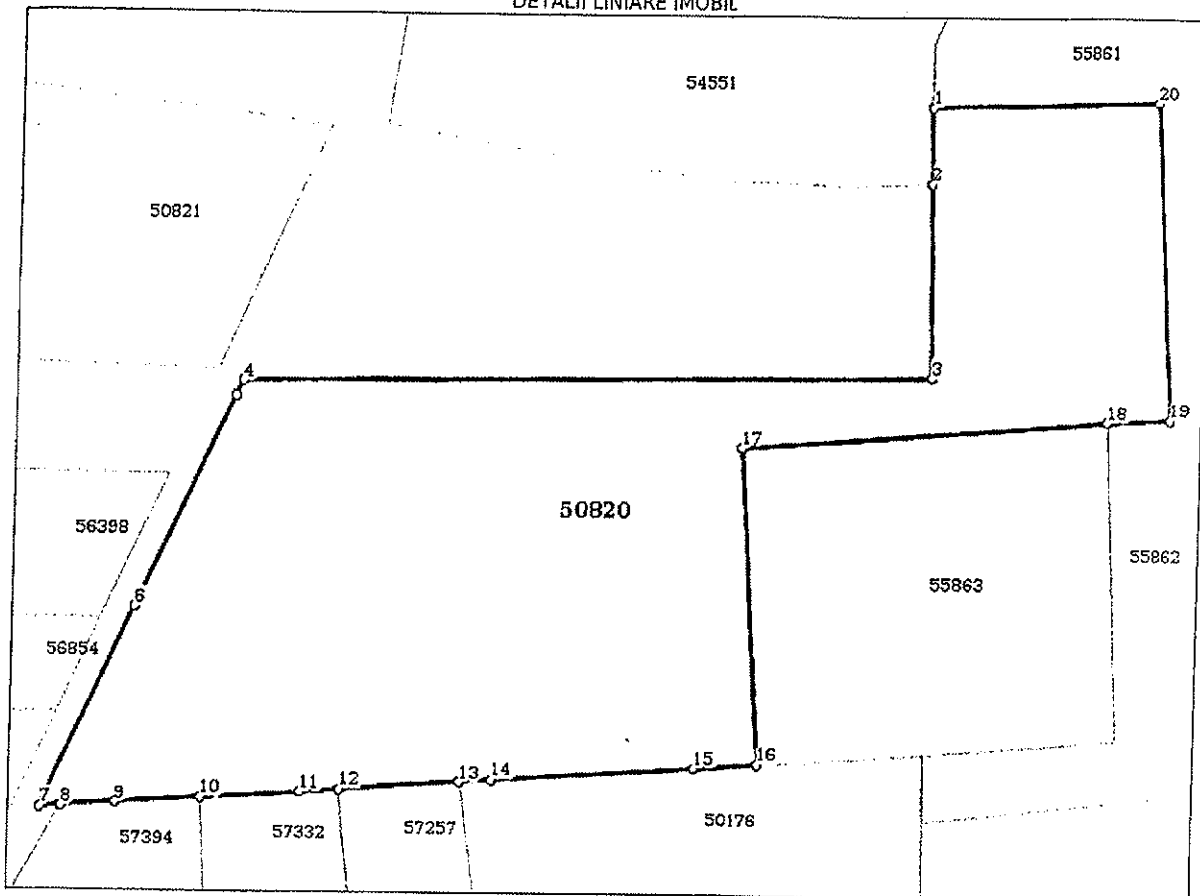
**DETALII LINIARE IMOBIL****Date referitoare la teren**

Nr Crt	Categorie folosință	Intra vilan	Suprafața (mp)	Tarla	Parcelă	Nr. topo	Observații / Referințe
1	arabil	DA	8.528	-	-	-	

**Lungime Segmente**

1) Valorile lungimilor segmentelor sunt obținute din proiecție în plan.

Punct început	Punct sfârșit	Lungime segment (m)
1	2	12.141
2	3	30.495
3	4	111.777
4	5	2.634
5	6	37.073
6	7	34.944

Punct început	Punct sfârșit	Lungime segment (m)
7	8	3.402
8	9	8.678
9	10	13.591
10	11	16.164
11	12	6.387
12	13	19.594
13	14	5.146
14	15	32.676
15	16	10.463
16	17	50.355
17	18	60.0
18	19	10.387
19	20	50.095
20	1	37.16

\*\* Lungimile segmentelor sunt determinate în planul de proiecție Stereo 70 și sunt rotunjite la 1 milimetru.

\*\*\* Distanța dintre puncte este formată din segmente cumulate ce sunt mai mici decât valoarea 1 milimetru.

Certific că prezentul extras corespunde cu pozițiile în vigoare din cartea funciară originală, păstrată de acest birou.

Prezentul extras de carte funciară este valabil la autentificarea de către notarul public a actelor juridice prin care se sting drepturile reale precum și pentru dezbaterile succesiunilor, iar informațiile prezentate sunt susceptibile de orice modificare, în condițiile legii.

S-a achitat tariful de 120 RON, -Chitanța internă nr. 25284/18-09-2019 în suma de 120, pentru serviciul de publicitate imobiliară cu codul nr. 251M, 263.

Data soluționării,

11-10-2019

Data eliberării,

\_\_\_/\_\_\_/\_\_\_

Asistent Registrator,  
Ioan-Marcel Drosfoian

(parafa și semnătura)

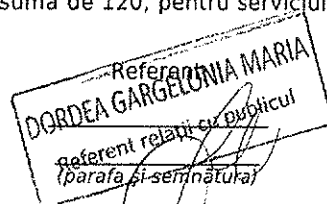

**PLAN DE AMPLASAMENT SI DELIMITARE A IMOBILULUI** ANEXA NR.1.35  
Scara 1:1000

Nr. cadastral	Suprafata masurata	Adresa imobilului
5080	8528 mp	intravilan

Cartea Funciara nr:	UAT	Ludus
---------------------	-----	-------

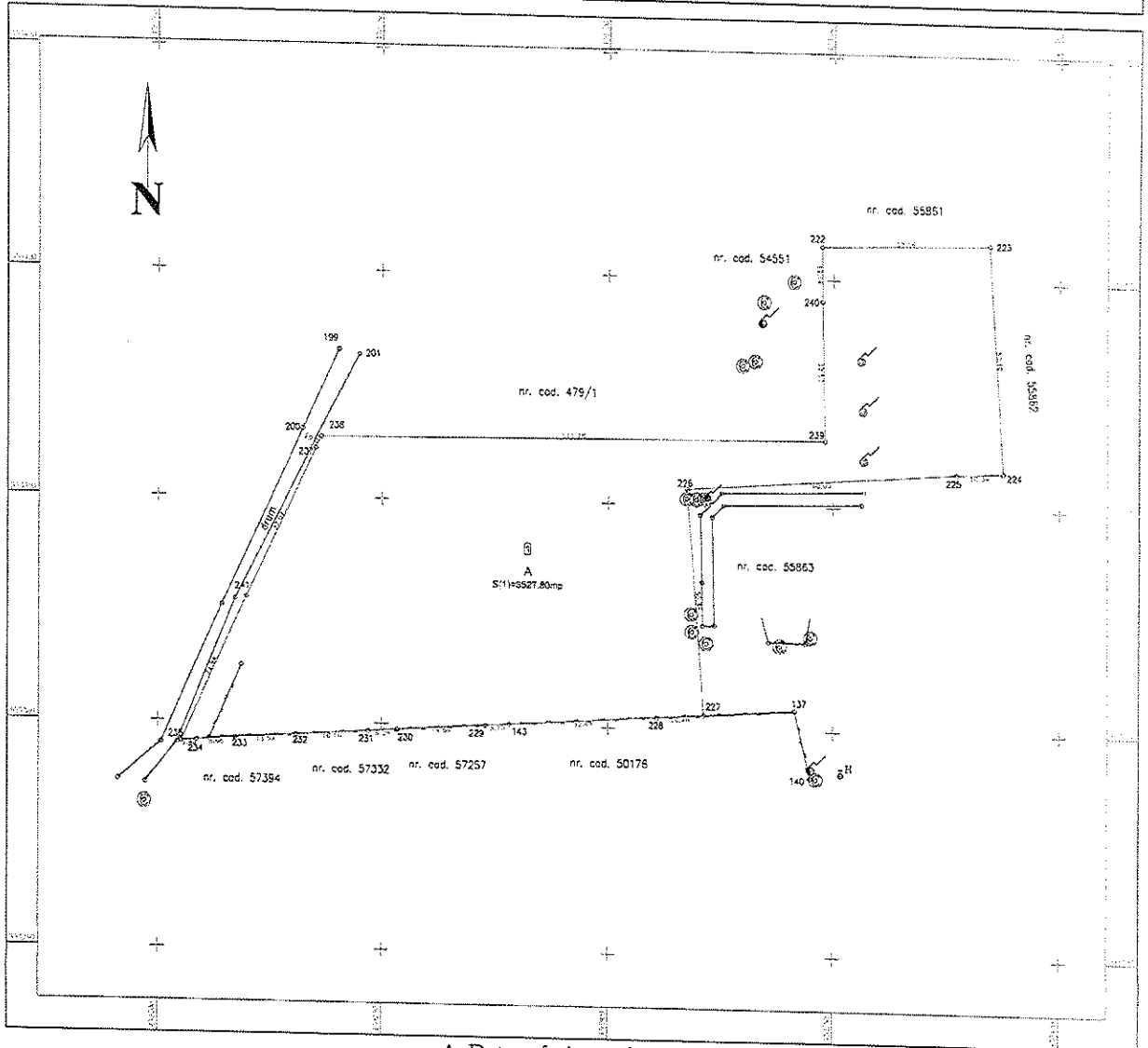

**A. Date referitoare la teren**

Nr. parcelă	Categorie de folosință	Suprafața (mp)	Mențiuni
1	A	8528	Imobilul este împrejmuit partial cu gard de sarma.
Total		8528	

**B. Date referitoare la constructii**

Cod	Destinația	Suprafața construită la sol (mp)	Mențiuni
Total			

Suprafața totală măsurată a imobilului = 8528 mp  
Suprafața din act = 8528 mp

**Executant: SÂNTEA Gelu-Bogdan**

Confirm executarea măsurătorilor la teren, corectitudinea întocmirii documentației cadastrale și corespondența acestora cu realitatea din teren

AUTORIZARE  
SÂNTEA GELU-BOGDAN  
S.A. Sârbiuți și ștampila  
Data: 20 iunie 2019

**Inspector**

Confirm introducerea imobilului în baza de date integrată și atribuirea numărului cadastral

Oficiul de Cadastru și Publicitate Imobiliară Mureș

Semnătura și parafa **MÂDRU MONICA**

Data: ..... consilier cadastru

Ștampila BCP1

9/59/ 10 OCT. 2019